



EL TEST DEL ÁRBOL

Tipos Especiales Entrega #10

Existen algunos tipos especiales de diseños en el Test del árbol. Describamos hoy algunas de esas formas especiales o particulares; estas que mencionaremos a continuación son usuales verlas en este test proyectivo; veremos también sus diferentes componentes.

TIPOS ESPECIALES

	<p>Árbol Talado: Indicador de que el sujeto ha vivido alguna pérdida personal (familiar, laboral, etc). Pero por encima de su estado depresivo o de desilusión, estos sujetos son optimistas, ya que desde lo simbólico toda tala precede a un reflorecer con mayor fuerza y vitalidad. El pronóstico para estos casos es positivo.</p>
	<p>Árbol con Tronco Quebrado: En este tipo de dibujos deberemos observar junto al árbol talado la parte cortada. Será indicador, como en el caso anterior, de que este sujeto está atravesando una situación de angustia, desesperanza, desilusión. Que truncan sus expectativas y su vida. Probablemente se encuentre en un estado depresivo muy profundo. Recordemos que en el diseño del árbol, el tronco representa al Yo de este sujeto y como consecuencia esto evidencia cierto quiebre y debilidad del yo (yoíca)</p>
	<p>Árbol con Frutos o Frutal: Este tipo de diseños es normal en niños de hasta 6 años de edad. A partir de entonces consideraremos este tipo de diseños como indicador de regresión. En el caso de que el tamaño de la fruta sea notoriamente grande, nos indicará también cierto grado de debilidad mental, al mismo tiempo que ausencia o carencia de coordinación.</p>

Adriana S. Masuello
Grafoanalizando®
www.grafoanalizando.com
E-Mail: grafoanalizando@grafoanalizando.com
P.O. BOX 55675
Phoenix, AZ 85078 - 5675
USA



Árbol Florido: Simbólicamente las flores son un elemento narcisista, por lo tanto en el diseño del árbol será un indicador de vanidad, deseos de atrapar la atención de los demás hacia sí mismo. Hay en juego aquí una situación de egocentrismo.

Este tipo de diseños será común observarlos en edad adolescente y en personalidades histéricas.

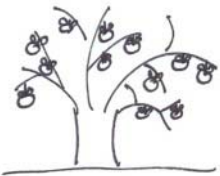

Árbol con Frutos Colgantes: Estos diseños aparecen comúnmente en edades infantiles. Luego en los adultos será indicador de impaciencia (desean y quieren que todo cuanto hagan de frutos inmediatos).

Indicador también de deseos de gratificación sexual (esto debido a que el fruto está asociado simbólicamente al fruto prohibido).

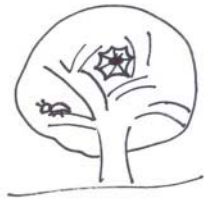

Árbol con Animales: Aquí los animales pudieran ser: arañas, ratones, murciélagos, moscas, serpientes, etc... Sea cual fuere el animal añadido, será un elemento negativo. Para llegar a determinar el resultado de la observación de este tipo de árboles es importante ver el todo en función de diseño general del árbol.



Árbol con Nidos: Pudiera tratarse de un nido de hornero; aquí tenemos un elemento simbólico en el nido que es la idea del hogar, la casa.

Podremos ver cuánta influencia ejerce el hogar en el sujeto, su grado de dependencia a la misma.

Pudiera ser el caso de otros tipos de nido y con pájaros; aquí nos indicará deseos de independencia, necesidad de cambiar de entorno, de ambiente, de situación.



Será importante observar en qué lugar aparecen estos pájaros. Si se ubican a la izquierda tendrá relación con el ambiente familiar, personal, íntimo; si aparecen a la derecha tendrá que ver con el ambiente externo, social.



Árbol con Hamacas: Indicador de infantilismo, es una cualidad netamente regresiva.

Adriana S. Masuello
Grafoanalizando®

www.grafoanalizando.com

E-Mail: grafoanalizando@grafoanalizando.com

P.O. BOX 55675

Phoenix, AZ 85078 - 5675

USA

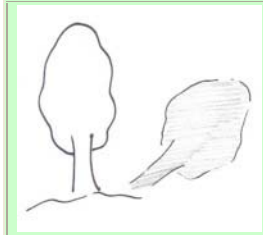

Árbol con Sombra: Indicador de existencia de aspectos que el sujeto vive como desfavorables, negándose a aceptarlos como propios. El sujeto no quiere ver la realidad, por lo tanto los oculta simbólicamente en la sombra.



Árbol con Elementos que Caen: Aquí podría tratarse de hojas, frutas, ramas, etc... Será indicador de sentimiento de pérdida, de duelo.

X

Árbol Muerto: Este tipo de árboles podrá encontrarse en sujetos depresivos, esquizofrénicos, neuróticos que sienten que no logran ni pueden lograr adaptarse adecuadamente. Este tipo de árbol pudiera ser de cualquier forma, la observación de que se trata de un árbol muerto la manifiesta el mismo sujeto cuando habla o indica algo de su diseño.

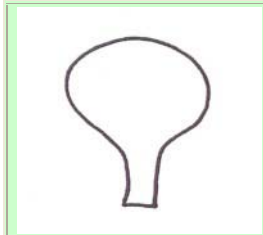

Árbol Tipo Cerradura: Indicador de personalidad cerrada, opositorista, negativista.



Árbol con Paisajes: Agregar paisajes al test del árbol es indicador de evasividad. Esto es propio en sujetos imaginativos, soñadores, introvertidos, donde su mundo interior se escapa a esos parajes inventados y soñados.

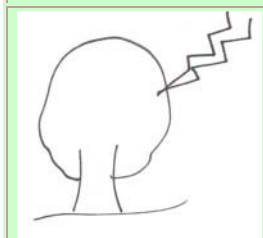

Árbol con Rayos que Parten su Copa: Indicador de importante conflicto con las propias ideas.

Adriana S. Masuello
Grafoanalizando®

www.grafoanalizando.com

E-Mail: grafoanalizando@grafoanalizando.com

P.O. BOX 55675

Phoenix, AZ 85078 - 5675
USA